

СОГЛАСОВАНО

Первый заместитель председателя
Комитета по образованию

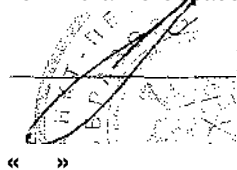

Ю.В.Соляников

20 г.

УТВЕРЖДАЮ

Директор Санкт-Петербургское
государственное бюджетное
профессиональное образовательное
учреждение «Колледж Петербургской
моды»



г.

ОТЧЕТ'

о результатах деятельности за 201/ год

**Санкт-Петербургское государственное бюджетное профессиональное
образовательное учреждение «Колледж Петербургской моды»**

(наименование государственного бюджетного или автономного учреждения,
находящихся в ведении Комитета по образованию (далее - учреждение)
и об использовании закрепленного за ним государственного имущества

Наименование органа, осуществляющего функции и полномочия учредителя	Комитет по образованию	поБК	823
Наименование учреждения:	Санкт-Петербургское государственное бюджетное профессиональное образовательное учреждение «Колледж Петербургской моды»	по ОКПО	02514424
Адрес	192236, г. Санкт-Петербург, ул. Софийская, д. 19, корпус 1	по ОКТМО	40902000
Идентификационный номер налогоплательщика (ИНН)	7816030115	по ОКЕИ	
Код причины постановки на учет (КПП)	781601001		
Единица измерения, руб.		поОКВ	383

Раздел 1. Общие сведения об учреждении

1.1. Перечень видов деятельности, которые учреждение вправе осуществлять в соответствии с его учредительными документами:

№ п/п	Код ОКВЭД	Вид деятельности
Основной вид деятельности учреждения		
	85.21	Образование профессиональное среднее
Иные виды деятельности, не являющиеся основными		
	нет	нет

1.2. Перечень услуг (работ), которые оказываются потребителям за плату в случаях, предусмотренных нормативными правовыми актами, с указанием потребителей указанных услуг (работ):

№ п/п	Наименование услуги (работы)	Категории потребителей услуги (работы)	Нормативный правовой акт
1	Платные образовательные услуги	Физические лица	Положение об оказании платных образовательных услуг, о привлечении и расходовании средств от предпринимательской и иной приносящей доход деятельности
2	Услуги населению по пошиву одежды	Физические лица	Положение об оказании платных образовательных услуг, о привлечении и расходовании средств от предпринимательской и иной приносящей доход деятельности
3	Парикмахерские услуги населению	Физические лица	Положение об оказании платных образовательных услуг, о привлечении и расходовании средств от предпринимательской и иной приносящей доход деятельности

1.3. Перечень разрешительных документов, на основании которых учреждение осуществляет деятельность:

№ п/п	Наименование документа	Реквизиты документа (№ и дата)	Срок действия документа
1	Устав	№360-р от 11.02.2016г.	
2	Лицензия на осуществление образовательной деятельности	№0967 от 20.05.2014г. серия бланка 78Л02 № бланка 0000030	бессрочная
3	Свидетельство о государственной аккредитации	№ 1408 от 29.05.2017г. серия бланка 78А01 № бланка 0000823	29 мая 2023 г.

1.4. Сведения о количестве штатных единиц Учреждения (указываются данные о количественном составе и квалификации сотрудников Учреждения на начало и на конец отчетного года. В случае изменения количества штатных единиц Учреждения указываются причины, приведшие к их изменению на конец отчетного периода) и средней заработной плате сотрудников Учреждения:

Наименование показателя	Количество ставок по штатному расписанию			Среднесписочная численность, чел.	Средняя заработная плата работников Учреждения, руб.	Квалификация работников Учреждения (доля работников, имеющих ученую степень/ученое звание) (при наличии)			Пояснения
	На начало отчетного периода	На конец отчетного периода	Изменение, %			На начало отчетного периода	На конец отчетного периода	Изменение, %	
1	2	3	4	5	6	7	8	9	10
Работники, принимающие непосредственное участие в оказании государственных услуг (выполнении работ) (педагогические работники, в т.ч профессорско-преподавательский персонал)	159,27	155,64	-2,28	132,4	45 931,11	4	4	0	
Работники, не принимающие непосредственного участия в оказании государственных услуг (выполнении работ) - всего	165,5	158,75	-4,08	104,2		1	1	0	
Административно-управленческий персонал	19,75	20,0	+ 1,26	18,0	87 552,31	1	1	0	
Прочие специалисты, служащие	20,75	21,75	+4,82	16,0	55 748,96	0	0	0	
Рабочие	125,0	117,0	-6,4	70,2	24 409,90	0	0	0	
ВСЕГО, ставок	324,77 J	314,39 J	-3,20	236,6/	43 471,74 /	5	5	0	

1.5. Автономное учреждение дополнительно указывает информацию о составе наблюдательного совета учреждения:

Раздел 2. Результаты деятельности учреждения

2.1. Изменение (увеличение, уменьшение) балансовой (остаточной) стоимости нефинансовых активов относительно предыдущего отчетного года (в процентах):

№ п/п	Наименование показателей	Сумма на 01.01.2018 руб.	Сумма на 31.12.2018, руб.	Изменение
1	2	3	4	5
1.	Балансовая стоимость недвижимого имущества	209 557 825,96	209 557 825,96	0,0
2.	Балансовая стоимость особо ценного движимого имущества	20 636 247,09	20 339 456,09	-1,44
3.	Финансовые активы, всего:	657 970 850,56	821 226 964,71	+24,81
3.1.	Денежные средства учреждения, всего	4 544 375,48	2 042 647,14	-55,05
3.2.	Денежные средства учреждения на счетах	4 544 375,48	2 042 647,14	-55,05
3.3.	Денежные средства учреждения, размещенные на депозиты в кредитной организации	0,00	0,00	0,00

2.2. Общая сумма выставленных требований за отчетный период о возмещении ущерба по недостачам и хищениям материальных ценностей, денежных средств, а также от порчи материальных ценностей:

Наименование показателя	Сумма, руб.
Суммы установленного ущерба, всего	0,00
в том числе:	
Имуществу (основным средствам, нематериальным активам, произведенным активам)	0,00
Недостачам денежных средств	0,00
материальных запасов	0,00
из них отнесено на виновных лиц решением суда	0,00
Исполнено виновными лицами	0,00
Списано за счет учреждения	0,00

2.3. Сведения о показателях по дебиторской и кредиторской задолженностям Учреждения в разрезе поступлений (выплат), предусмотренных Планом финансово-хозяйственной деятельности Учреждения (далее - План), относительно предыдущего отчетного года (в процентах) с указанием причин образования просроченной кредиторской задолженности, а также дебиторской задолженности, нереальной к взысканию:

№ п/п	Наименование показателей	Сумма на 01.01.2018 руб.	Сумма на 31.12.2018, руб.	Изменение (+, -)%
1	2	3	4	5
1.	Дебиторская задолженность по доходам	652 657 000,00	818 310 400,00	+25,38
1.1.	В т.ч. просроченная дебиторская задолженность	0,00	0,00	0,00
2.	Дебиторская задолженность по расходам	769 475,08	873 917,57	+13,57
2.1.	В т.ч. просроченная дебиторская задолженность	0,00	0,00	0,00
3.	Обязательства, всего	1 203 593 196,28	1 371 243 118,00	+ 13,93
3.1.	В т.ч. просроченная кредиторская задолженность	0,00	0,00	0,00

Информация о причинах образования дебиторской задолженности:

Дебиторская задолженность по расходам на 01.01.2019 года в сумме 873 917,57 сложилась по следующим КОСГУ:

КОСГУ 221 Вид расходов 244 - 7318,51 Оплачены услуги связи в декабре 2018 года по предварительному расчету . Фактические расходы за декабрь 2018 года оказались меньше. Данная задолженность погашена в январе 2019 года;

КОСГУ 223 Вид расходов 244 - 521 226,78(СГЗ) и 58 361,42 (ПД) - является текущей дебиторской задолженностью и погасится в январе 2019 года. Произведен обязательный предварительный платеж за электроэнергию в соответствие с условиями контракта.;

КОСГУ 340 Вид расходов 244 - 287 010,86 Согласно условий контракта на поставку ГСМ оплачивается вся сумма по контракту. Материальные запасы оприходуются и ставятся на учет по мере их поступления по представленным накладным и счетам-фактурам от поставщика материалов.

Информация о причинах образования кредиторской задолженности:

Кредиторская задолженность по расходам на 01.01.2019 года в сумме 576 841,12 сложилась по следующим КОСГУ:

КОСГУ 221 Вид расходов 244 - 132,87 В конце декабря 2018 года выставлен счет за услуги междугородней связи за декабрь 2018 года;

КОСГУ 223 Вид расходов 244 - 290 126,15 Данная задолженность является текущей. Выставлены счета за потребленные энергоресурсы за декабрь 2018 года.

КОСГУ 213 Вид расходов 119 - начисления на оплату труда за декабрь 2018 года по сроку оплаты до 15 января 2019 года.

2.4. Сведения о суммах доходов, полученных Учреждением от оказания (выполнения) платных услуг (работ):

Наименование (услуги) работы	Суммы доходов, полученных от оказания (выполнения) платных услуг (работ), руб.
Оказание услуг населению (различные виды парикмахерских услуг)	99 250,00
Оказание услуг населению (производство одежды из текстильных материалов и аксессуаров)	348 098,40
Реализация дополнительных образовательных программ для детей и взрослого населения	2 897 378,00

2.5. Сведения об исполнении государственного задания на оказание государственных услуг (выполнение работ): Выполнено в полном объеме (Отчет от 12.02.2019 года)

(выполнено/не выполнено, дата утверждения отчета о выполнении государственного задания на оказание государственных услуг (выполнение работ) Учреждением).

2.6. Цены (тарифы) на платные услуги (работы) за единицу услуги, оказываемые потребителям (в динамике в течение отчетного периода):

№ п/п	Наименование услуги (работы)	Период						
		I полугодие			II полугодие			
		Цена (тариф)	Цена (тариф)	Изменение%	Цена (тариф)	Изменение%	Цена (тариф)	Изменение%
1	Пошив брюк из хлопчатобумажной ткани	230	230	0	230	0	230	0
2	Пошив брюк из шерстяной, шелковой, плащевой тканей	300	300	0	300	0	300	0
3	Пошив юбки из хлопчатобумажной, льняной тканей	190	190	0	190	0	190	0
4	Пошив юбки из шерстяной, шелковой ткани	220	220	0	220	0	220	0
5	Пошив блузы из хлопчатобумажной, льняной тканей	230	230	0	230	0	230	0
6	Пошив блузы из шерстяной,	280	280	0	280	0	280	0

	шелковой и др. тканей							
7	Пошив платья, сарафана из хлопчатобумажной ткани	250	250	0	250	0	250	0
8	Пошив платья, сарафана из шерстяной, шелковой, плащевой тканей	300	300		300	0	300	0
9	Пошив халата из хлопчатобумажной, льняной тканей	220	220	0	220	0	220	0
10	Пошив халата из шелковой ткани	280	280	0	280	0	280	0
11	Пошив жакета из хлопчатобумажной, льняной тканей	250	250	0	250	0	250	0
12	Пошив жакета из шерстяной, шелковой тканей	300	300	0	300	0	300	0
13	Пошив передника	140	140	0	140	0	140	0
14	Пошив пеньюара	140	140	0	140	0	140	0
15	Выполнение стрижки (льготная)	100	100	0	100	0	100	0
16	Выполнение стрижки модельной	200	200	0	200	0	200	0
17	Выполнение химической завивки (льготная)	200	200	0	200	0	200	0
18	Выполнение химической завивки	300	300	0	300	0	300	0
19	Оказание платных образовательных услуг по программам СПО	4300	4300	0	4300	0	4300	0
20	Оказание платных образовательных услуг (вторая профессия)	1500	1500	0	1500	0	1500	0
21	Оказание платных образовательных услуг для взрослого	3000	3000	0	3000	0	3000	0

	населения							
22	Оказание платных образовательных услуг (введение в профессию)	3000	3000	0	3000	0	3000	0
; 23	Оказание платных образовательных услуг повышенного уровня (парикмахер)	2000	2000	0	2000	0	2000	0
24	Оказание платных образовательных услуг повышенного уровня (роспись по ткани)	3000	3000	0	3000	0	3000	0

2.7. Общее количество потребителей, воспользовавшихся услугами (работами) учреждения (в том числе платными) за отчетный период 2266 человек физических и (или) юридических лиц (человек, единиц).

2.8. Сведения о количестве жалоб потребителей и принятых по результатам их рассмотрения мерах:

№ п/п	Наименование потребителя	Суть жалобы	Принятые меры
	нет	нет	



т т ш ш ш т

2.9 Суммы кассовых и плановых поступлений (с учетом возвратов) в разрезе поступлений, предусмотренных Планом:

№ п/п	Наименование показателя	Код по бюджетной классификации и Российской Федерации	Суммы плановых поступлений, руб.	Суммы кассовых поступлений (с учетом возврата) и выплат (с учетом восстановленных кассовых выплат), руб.	Процент исполнения, %	Причины отклонения от плановых показателей
(1	2	3	4	5	6	7
1.	Остаток средств на счетах на 01.01.2018, в том числе:		4 519 157,24	4 519 157,24	100	
1.1.	остаток средств субсидии на финансовое обеспечение выполнения государственного задания	131	3 692 246,02	3 692 246,02	100	
1.2.	остаток средств субсидий на иные цели.	183	0,00	0,00	100	
2.	Субсидии на финансовое обеспечение выполнения государственного задания ² , всего,	X	184 674 400,00	184 674 400,00	100	
в том числе:						
2.1.	44Г510003004001 01008100, Реализация основных профессиональн Х образовательных программ профессионально го обучения - программ профессионально й подготовки по профессиям рабочих, должностям служащих (обучающиеся с ограниченными возможностями	131	8 249 310,00	8 249 310,00	100	

i	здоровья (ОВЗ)) (16909 «Портной», со сроком обучения 1 год 10 месяцев, в группе с наполняемостью от 6 до 12 человек).(070012.192)					
1 i	2.2. 37Д57030500100201001100, Реализация образовательных программ среднего профессионального образования - программ подготовки квалифицированных рабочих, служащих, 54.01.05 Изготовитель художественных изделий из тканей с художественной росписью(070012.155)	131	6 181 047,00	6 181 047,00	100	
	2.3. 37Д57022200100201001100, Реализация образовательных программ среднего профессионального образования - программ подготовки квалифицированных рабочих, служащих, 29.01.05 Закройщик(070012.145)	131	11 864 736,00	11 864 736,00	100	
	2.4. 37Д57028900100201001100, Реализация образовательных программ среднего профессионального образования - программ	131	8 327 103,00	8 327 103,00	100	

	подготовки квалифицированных рабочих, служащих, 43.01.02 Парикмахер(070 012.151)					
2.5.	37Д570221001002 01002100, Реализация образовательных программ среднего профессионального образования - программ подготовки квалифицированных рабочих, служащих, 29.01.04 Художник по костюму(070012.1 44)	131	21244 334,00	21244 334,00	100	
2.6.	37Д570222001001 01002100, Реализация образовательных программ среднего профессионального образования - программ подготовки квалифицированных рабочих, служащих, 29.01.05 Закройщик(07001 2.48)	131	9 940 937,00	9 940 937,00	100	
2.7.	37Д570221001001 01003100, Реализация образовательных программ среднего профессионального образования - программ подготовки квалифицированных рабочих, служащих, 29.01.04 Художник по костюму(070012.4	131	45 478 641,00	45 478 641,00	100	

	7)					
2.8.	37Д57028900100101002100, Реализация образовательных программ среднего профессионального образования - программ подготовки квалифицированных рабочих, служащих, 43.01.02 Парикмахер». (070 012.57)	131	32 619 355,00	32 619 355,00	100	
2.9.	37Д56016800100101009100, Реализация образовательных программ среднего профессионального образования - программ подготовки специалистов среднего звена, 29.02.04 Конструирование, моделирование и технология швейных изделий(070012.1 01)	131	22 233 249,00	22 233 249,00	100	
2.10.	37Д56022600100101009100, Реализация образовательных программ среднего профессионального образования - программ подготовки специалистов среднего звена, 43.02.02 Парикмахерское искусство(070012. 111)	131	18 535 688,00	18 535 688,00	0,00	
Справочно:						
	на содержание недвижимого	131	36 132 387,79	36 132 387,79	100	

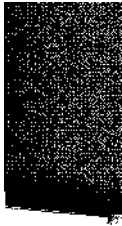

шшт

ГПППТ... ..

!	имущества и особо ценного движимого имущества					
i s	на приобретение основных средств, срок полезного использования, которых составляет более 12 месяцев	131	564 429,54	564 429,54	100	
;	3. Субсидии на иные цели	183	44 346 064,00	44 346 064,00	100	
f f	в том числе:					
3.1.	Субсидии на иные цели(Расходы на реализацию дополнительных мер социальной поддержки работникам государственных учреждений)	183	794 135,00	794 135,00	100	
3.2.	Субсидии на иные цели(Расходы на обеспечение стипендиями и иными мерами материальной поддержки обучающимся государственных организаций профессионального образования)	183	7 041207,00	7 041207,00	100	
3.3.	Субсидии на иные цели(Расходы на реализацию дополнительных мер социальной поддержки по обеспечению питанием в государственных образовательных учреждениях)	183	22 193 248,00	22 193 248,00	100	
5.4.	Субсидии на иные цели(Расходы на	183	14 317 474,00	14 317 474,00	100	

i	предоставление дополнительных мер социальной поддержки детям-сиротам и детям, оставшимся без попечения родителей, и лицам из числа детей-сирот и детей, оставшимся без попечения родителей)					
4.	Поступления от оказания учреждением (подразделением) образовательных услуг (выполнения работ) на платной основе, всего	131	2 819 400,00	3 344 726,40	118,6	
	в том числе:					
4.1.	Услуга № 1 : Оказание услуг населению (различные виды парикмахерских услуг)	131	90 000,00	99 250,00	110,3	
4.2.	Услуга № 2 : Оказание услуг населению (производство одежды из текстильных материалов и аксессуаров)	131	340 000,00	348 098,40	102,4	
4.3.	Услуга № 3: Реализация дополнительных образовательных программ для детей и взрослого населения	131	2 389 400,00	2 897 378,00	121,6	
5.	Поступления от иной приносящей доход деятельности ^{3*} всего	189	643 200,00	688 392,49	107,0	
	в том числе:					
5.1.	Возмещение	189	643 200,00	688 392,49	107,0	



Ж

	коммунальных расходов					
6.	Поступления от распоряжения имуществом, находящимся у учреждения на праве оперативного управления	120	0,00	0,00	0,0	

2.10. Суммы кассовых и плановых выплат (с учетом восстановленных кассовых выплат) в разрезе

КОСГУ	Наименование показателя	Плановое значение на финансовый год, руб.	Кассовые выплаты, руб.	Процент выполнения, %
	Выплаты, всего, в том числе:	236 938 273,75	236 358 716,00	99,8
210	Оплата труда и начисления на выплаты по оплате труда, всего, в том числе:	159 980 358,52	159 905 192,30	99,95
211	заработная плата	123 641 200,00	123 641 200,00	100
212	прочие выплаты	199 051,56	199 051,56	100
213	начисления на выплаты по оплате труда	36 140 106,96	36 064 940,74	99,8
220	Приобретение работ, услуг, всего, в том числе	33 902 108,05	33 472 099,88	98,7
221	услуги связи	299 955,84	299 955,84	100
222	транспортные услуги	256 300,00	256 300,00	100
223	коммунальные услуги	13 686 246,02	13 686 246,02	100
224	арендная плата за пользование имуществом	0,00	0,00	0,00
225	работы (услуги) по содержанию имущества	2 994 350,15	2 994 350,15	100
226	прочие работы (услуги)	16 665 256,04	16 235 247,87	97,4
262	Пособия по социальной помощи населению	27 909 309,00	27 909 309,00	100
290	Прочие расходы, всего, в том числе:	6 667 007,00	6 605 423,64	99,1
291	Налоги, пошлины и сборы	31000,00	22 270,38	71,8
292	Штрафы за нарушение законодательства о налогах и сборах, законодательства о страховых взносах	30 000,00	643,56	2,1
293	Штрафы за нарушение законодательства о закупках и нарушение условий контрактов (договоров)	34 000,00	13 017,70	38,3
294	Штрафные санкции по долговым обязательствам	0,00	0,00	0,00

1 h [^]				
	Другие экономические санкции	0,00	0,00	0,00
1 296	Иные расходы	6 572 007,00 и/	6 569 492,00	99,96
1 300	Приобретение нефинансовых активов, всего, в том числе:	8 479 491,18-/	8 466 691,18	99,8
1 310	приобретение основных средств	4 022 629,54/	4 022 629,54	100
320	приобретение нематериальных активов	0,00	0,00	0,00
330	приобретение производственных активов	0,00	0,00	0,00
340	приобретение материальных запасов	4 456 861,64У	4 444 061,64	99,7
500	Приобретение финансовых активов, всего, в том числе:	0,00	0,00	0,00
520	приобретение ценных бумаг в случаях, установленных федеральными законами	0,00	0,00	0,00

¹ Показатели исполнения плана финансово-хозяйственной деятельности государственного учреждения Санкт-Петербурга, находящегося в ведении Комитета по образованию, заполняются государственными бюджетными и государственными автономными учреждениями.

² Указывается отдельной строкой для каждой оказываемой в соответствии с государственным заданием государственной услуги (выполняемой работы).

³ Указывается отдельной строкой для каждого вида деятельности, приносящего доход учреждению.

t

Раздел 3. Сведения об использовании государственного имущества, закрепленного за Учреждением

Таблица 1

Наименование показателя	Ед. изм.	На начало отчетного года		На конец отчетного года	
		балансовая	остаточная	балансовая	остаточная
Общая балансовая (остаточная) стоимость недвижимого имущества, находящегося у Учреждения на праве оперативного управления	руб.	209 557 825,96	76 846 756,86	209 557 825,96	74 950 830,18
Общая балансовая (остаточная) стоимость недвижимого имущества, находящегося у Учреждения на праве оперативного управления и переданного в аренду	руб.	0,00	0,00	0,00	0,00
Общая балансовая (остаточная) стоимость недвижимого имущества, находящегося у Учреждения на праве оперативного управления и переданного в безвозмездное пользование	руб.	0,00	0,00	10 608 359,29	3 794 204,93
Общая балансовая (остаточная) стоимость движимого имущества, находящегося у Учреждения на праве оперативного управления	руб.	61 664 322,40	3 018 080,98	64 539 131,17	1 974 789,10
Общая балансовая (остаточная) стоимость движимого имущества, находящегося у Учреждения на праве оперативного управления и переданного в аренду	руб.	0,00	0,00	0,00	0,00
Общая балансовая (остаточная) стоимость движимого имущества, находящегося у Учреждения на праве оперативного управления и переданного в безвозмездное пользование	руб.	0,00	0,00	3 351 246,76	102 542,53
Объем средств, полученных в отчетном году от распоряжения в установленном порядке имуществом, находящимся у Учреждения на праве оперативного управления	руб.	0,00	0,00	0,00	0,00
Общая балансовая (остаточная) стоимость недвижимого имущества, приобретенного учреждением в отчетном году за счет средств, выделенных органом, осуществляющим функции и полномочия учредителя, учреждению на указанные цели	руб.	0,00	0,00	0,00	0,00
Общая балансовая (остаточная) стоимость недвижимого имущества, приобретенного	руб.	0,00	0,00	0,00	0,00

Учреждением в отчетном году за счет доходов, полученных от платных услуг и иной приносящей доход деятельности					
Общая балансовая (остаточная) стоимость особо ценного движимого имущества, находящегося у Учреждения на праве оперативного управления	руб.	20 636 247,09	1 674 755,21	20 339 456,09	943 253,51

Таблица 2

Наименование показателя	Ед. изм.	На начало отчетного года	На конец отчетного года
Общая площадь объектов недвижимого имущества, находящегося у Учреждения на праве оперативного управления	кв. м	28 352,6	28 352,6
Общая площадь объектов недвижимого имущества, находящегося у Учреждения на праве оперативного управления и переданного в аренду	кв. м	0,00	0,00
Общая площадь объектов недвижимого имущества, находящегося у Учреждения на праве оперативного управления и переданного в безвозмездное пользование	кв. м	0,00	1 547,17
Количество объектов недвижимого имущества, находящегося у Учреждения на праве оперативного управления	ед.	5	5

Главный бухгалтер государственного учреждения _____ Беленькая Г.В.

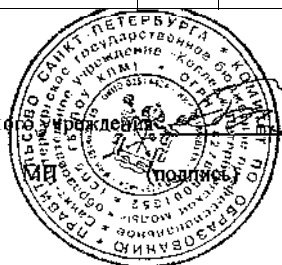

(подпись)
(ФИО)

СОГЛАСОВАНО

Первый заместитель председателя
Исполнительного комитета по образованию

_____/_____/_____
1 Q.V. Соляников
_____/_____/_____
2019 года

УТВЕРЖДАЮ

Директор СШЭБ..ДОУ КПМ

• VoV

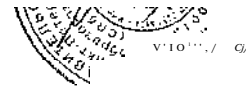

ОТЧЕТ

о выполнении государственного задания на оказание
государственных услуг (выполнение работ)
СПб ГБ ПОУ «Колледж Петербургской моды»
на 2018 год и плановый период 2019 и 2020 годов
за 2018 год

Дата утверждения государственного задания 27.12.2017 г.

Дата изменения государственного задания 20.04.2018г.

Дата изменения государственного задания 20.09.2018 г.

Сведения о фактическом достижении показателей, характеризующих объем оказываемых государственных услуг
(выполняемых работ)

Таблица 1

№ п/п	Наименование государственной услуги	Наименование показателя, характеризующего объем государственной услуги (работы)	Единица измерения показателя	Значения показателя в соответствии с государственным заданием			Фактически достигнутое значение показателя	Отклонение (от редакции государственного задания, действующей на 31 декабря отчетного года)	Причины отклонения
				первоначальная редакция государственного задания	измененная редакция государственного задания				
					Изменение № 1	Изменение № 2			
1	44Г51000300400101008100, Реализация основных профессиональных образовательных программ профессионального обучения - программ профессиональной подготовки по профессиям рабочих, должностям служащих (обучающиеся с ограниченными возможностями здоровья (ОВЗ)) (16909 «Портной», со сроком обучения 1 год 10 месяцев, в группе с наполняемостью от 6 до 12 человек).	Количество обучающихся	чел.	70/78400	70/78400	70/78400	70/78400	0	
v, j	37Д57030500100201001100, Реализация образовательных программ среднего профессионального образования - программ подготовки квалифицированных рабочих, служащих, 54.01.05 Изготовитель	Количество обучающихся	чел.	46	46	46	46	0	

художественных изделий из тканей с художественной росписью	37Д57022200100201001100, Реализация образовательных программ среднего профессионального образования - программ подготовки квалифицированных рабочих, служащих, 29.01.05 Закройщик	Количество обучающихся	чел.	0	0	00	00	00	0	
Ш57028900100201001100, Р еализация образовательных программ среднего профессионального образования - программ подготовки квалифицированных рабочих, служащих, 43.01.02 Парикмахер	Ш57028900100201001100, Р еализация образовательных программ среднего профессионального образования - программ подготовки квалифицированных рабочих, служащих, 43.01.02 Парикмахер	Количество обучающихся	чел.	0	0	00	00	00	0	
37Д57022100100201002100, Реализация образовательных программ среднего профессионального образования - программ подготовки квалифицированных рабочих, служащих, 29.01.04 Художник по костюму	37Д57022100100201002100, Реализация образовательных программ среднего профессионального образования - программ подготовки квалифицированных рабочих, служащих, 29.01.04 Художник по костюму	Количество обучающихся	чел.	0	0	00	00	00	0	
37Д57022200100101002100, Реализация образовательных программ среднего профессионального образования - программ подготовки квалифицированных рабочих, служащих, 29.01.05 Закройщик	37Д57022200100101002100, Реализация образовательных программ среднего профессионального образования - программ подготовки квалифицированных рабочих, служащих, 29.01.05 Закройщик	Количество обучающихся	чел.	0	0	00	00	00	0	

37Д57022100100101003100, Реализация образовательных программ среднего профессионального образования - программы подготовки квалифицированных рабочих, служащих, 29.01.04 Художник по костюму	Количество обучающихся	чел.	251	285	286	251	0	
37Д57028900100101002100, Реализация образовательных программ среднего профессионального образования - программы подготовки квалифицированных рабочих, служащих, 43.01.02 Парикмахер».	Количество обучающихся	чел.	160	160	160	160	0	✓
37Д56016800100101009100, Реализация образовательных программ среднего профессионального образования - программы подготовки специалистов среднего звена, 29.02.04 Конструирование, моделирование и технологии швейных изделий	Количество обучающихся	чел.	168	168	169	168	0	✓
37Д56022600100101009100, Реализация образовательных программ среднего профессионального образования - программы подготовки специалистов среднего звена, 43.02.02 Парикахерское искусство	Количество обучающихся	чел.	168	168	169	168	0	✓

тмятияш

т:

Сведения о фактическом достижении показателей, характеризующих качество оказываемых государственных услуг
(выполняемых работ)
1.1 Доля штатных ППС

Таблица 2

№ п/п	Наименование государственной услуги	Наименование показателя, характеризующего качество государственной услуги (работы)	Единица измерения показателя	Значения показателя в соответствии с государственным заданием			Фактически достигнутое значение показателя	Отклонение (от редакции государственного задания, действующей на 31 декабря отчетного года)	Причины отклонения
				первоначальная редакция государственного задания	измененная редакция государственного задания				
					Изменение № 1	Изменение № 2			
1	44Г51000300400101008100, Реализация основных профессиональных образовательных программ профессионального обучения - программ профессиональной подготовки по профессиям рабочих, должностям служащих (обучающиеся с ограниченными возможностями здоровья (ОВЗ)) (16909 «Портной», со сроком обучения 1 год 10 месяцев, в группе с наполняемостью от 6 до 12 человек).	Доля штатных ППС	баллы	2	2	2	2	0	
2	37Д57030500100201001100, Реализация образовательных программ среднего профессионального образования - программ подготовки квалифицированных рабочих, служащих, 54.01.05	Доля штатных ППС	баллы	2	2	2	2	0	

Изготовитель художественных изделий из тканей с художественной росписью	Доля штатных ППС	баллы	9	9	9	9	9	9	
37Д57022200100201001100, Реализация образовательных программ профессионального образования - программ подготовки квалифицированных рабочих, служащих, 29.01.05 Закройщик	Доля штатных ППС	баллы	9	9	9	9	9	9	
37Д57028900100201001100.Р еализация образовательных программ профессионального образования - программ подготовки квалифицированных рабочих, служащих, 43.01.02 Парикмахер	Доля штатных ППС	баллы	9	9	9	9	9	9	
37Д57022100100201002100, Реализация образовательных программ среднето профессионального образования - программ подготовки квалифицированных рабочих, служащих, 29.01.04 Художник по костюму	Доля штатных ППС	баллы	9	9	9	9	9	9	
37Д57022200100101002100, Реализация образовательных программ профессионального образования - программ подготовки квалифицированных рабочих, служащих, 29.01.05	Доля штатных ППС	баллы	9	9	9	9	9	9	

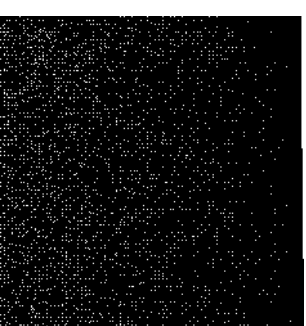

7	Закройщик 37Д57022100100101003100, Реализация образовательных программ среднего профессионального образования - программы подготовки квалифицированных рабочих, служащих, 29.01.04 Художник по костюму 37Д57028900100101002100, Реализация образовательных программ среднего профессионального образования - программы подготовки квалифицированных рабочих, служащих, 43.01.02 Парикмахер».	Доля штатных ППС	баллы	to	ю	ю	to	to	to	ю	ю			
8	37Д56016800100101009100, Реализация образовательных программ среднего профессионального образования - программы подготовки специалистов среднего звена, 29.02.04 Конструирование, моделирование и технология швейных изделий	Доля штатных ППС	баллы	to	to	ю	to	to	to	to	ю	ю		
9	37Д56022600100101009100, Реализация образовательных программ среднего профессионального образования - программы подготовки специалистов среднего звена, 43.02.02 Парикмахерское искусство	Доля штатных ППС	баллы	to	to	to	to	ю	ю	ю	ю	ю		*

^Шиящит

УЪ

Сведения о фактическом достижении показателей, характеризующих качество оказываемых государственных услуг
(выполняемых работ)

2.5 Обеспечение доступа обучающихся к реальной производственно-технической базе

Таблица 2

№ п/п	Наименование государственной услуги	Наименование показателя, характеризующего качество государственной услуги (работы)	Единица измерения показателя	Значения показателя в соответствии с государственным заданием			Фактически достигнутое значение показателя	Отклонение (от редакции государственного задания, действующей на 31 декабря отчетного года)	Причины отклонения
				первоначальная редакция государственного задания	измененная редакция государственного задания				
					Изменение № 1	Изменение № 2			
1	44Г51000300400101008100, Реализация основных профессиональных образовательных программ профессионального обучения - программ профессиональной подготовки по профессиям рабочих, должностям служащих (обучающиеся с ограниченными возможностями здоровья (ОВЗ)) (16909 «Портной», со сроком обучения 1 год 10 месяцев, в группе с наполняемостью от 6 до 12 человек).	Обеспечение доступа обучающихся к реальной производственно-технической базе	баллы	1	1	1	1	0	
2	37Д57030500100201001100, Реализация образовательных программ среднего профессионального образования - программ подготовки квалифицированных рабочих, служащих, 54.01.05	Обеспечение доступа обучающихся к реальной производственно-технической базе	баллы	1	1	1	1	0	

	Изготовитель художественных изделий из тканей с художественной росписью																	
3	37Д57022200100201001100, Реализация образовательных программ среднего профессионального образования - программ подготовки квалифицированных рабочих, служащих, 29.01.05 Закройщик	Обеспечение доступа обучающимся к реальной производственной о-технической базе	баллы	?	?	?	?	?	?	?	?	?	?	?	?	?	?	?
4	37Д57028900100201001100.Р еализация образовательных программ среднего профессионального образования - программ подготовки квалифицированных рабочих, служащих, 43.01.02 Парикмахер	Обеспечение доступа обучающимся к реальной производственной о-технической базе	баллы	?	?	?	?	?	?	?	?	?	?	?	?	?	?	?
5	37Д57022100100201002100, Реализация образовательных программ среднего профессионального образования - программ подготовки квалифицированных рабочих, служащих, 29.01.04 Художник по костюму	Обеспечение доступа обучающимся к реальной производственной о-технической базе	баллы	?	?	?	?	?	?	?	?	?	?	?	?	?	?	?
6	37Д57022200100101002100, Реализация образовательных программ среднего профессионального образования - программ подготовки квалифицированных рабочих, служащих, 29.01.05	Обеспечение доступа обучающимся к реальной производственной о-технической базе	баллы	?	?	?	?	?	?	?	?	?	?	?	?	?	?	?

шл

	Закройщик											
9	37Д57022100100101003100, Реализация образовательных программ среднего профессионального образования - программ подготовки квалифицированных рабочих, служащих, 29.01.04 Художник по костюму	Обеспечение доступа обучающихся к реальной производственной о-технической базе	баллы	?	!	?	!	?	!	?	!	0
8	37Д57028900100101002100, Реализация образовательных программ среднего профессионального образования - программ подготовки квалифицированных рабочих, служащих, 43.01.02 Парикмахер».	Обеспечение доступа обучающихся к реальной производственной о-технической базе	баллы	?	?	!	!	!	!	!	!	0
5	37Д56016800100101009100, Реализация образовательных программ среднего профессионального образования - программ подготовки специалистов среднего звена, 29.02.04 Конструирование, моделирование и технология швейных изделий	Обеспечение доступа обучающихся к реальной производственной о-технической базе	баллы	!	?	?	!	!	!	!	!	0
0	37Д56022600100101009100, Реализация образовательных программ среднего профессионального образования - программ подготовки специалистов среднего звена, 43.02.02 Парикмахерское искусство	Обеспечение доступа обучающихся к реальной производственной о-технической базе	баллы	?	!	!	!	!	!	!	!	0

Сведения о фактическом достижении показателей, характеризующих качество оказываемых
государственных услуг (выполняемых работ)

3.3 Реализация программ дополнительного образования для обучающихся

Таблица 2

№ п/п	Наименование государственной услуги	Наименование показателя, характеризующег о качество государственной услуги(работы)	Единица измерени я показател я	Значения показателя в соответствии с государственным заданием			Фактически достигнутое значение показателя	Отклонение (от редакции государственн ого задания, действующей на 31 декабря отчетного года)	Причины отклонения
				первонача льная редакция государств енного задания	измененная редакция государственного задания				
					Изменение № 1	Изменение № 2			
1	44Г51000300400101008100, Реализация основных профессиональных образовательных программ профессионального обучения - программ профессиональной подготовки по профессиям рабочих, должностям служащих (обучающиеся с ограниченными возможностями здоровья (ОВЗ)) (16909 «Портной», со сроком обучения 1 год 10 месяцев, в группе с наполняемостью от 6 до 12 человек).	Реализация программ дополнительног о образования для обучающихся	баллы	1	1	1	1	0	

я
и
е
с
В
to

11 to
IP
&
lie
34
s II
3

Реализация
программ
дополнительно
о образовании
для
обучающихся

Реализация
программ
дополнительно
о образовании
для
обучающихся

Реализация
программ
дополнительно
о образовании
для
обучающихся

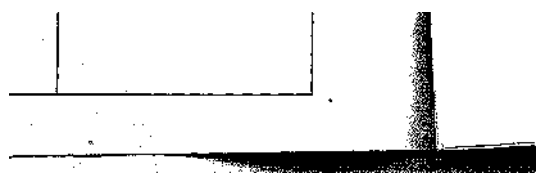

III: iitf. 8
13 к 1

p o
^
U g
° S
potoo й
o o
o o
w K
13 H
88 88

В
ДИПЛОМ
ДИПЛОМ
ДИПЛОМ

35

Г

b
В
o o
fa
o o
88

• ИИР

